

Età 3 anni dal concepimento.

Concepimento. Viene concepito nel 2013 come strutturazione sperimentale dei progetti di continuità tra CIPI e Nido e Scuole dell'Infanzia degli Istituti Comprensivi n. 1 e 2 di Ortona, in occasione della approvazione del Progetto Pedagogico per i Servizi della prima infanzia del Comune di Ortona, Deliberazione Giunta Comunale n. 152/2013.

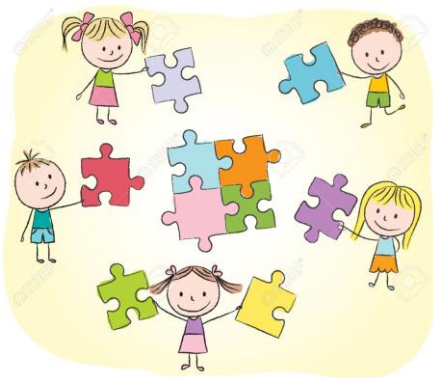

Gestazione. Fin dalla gestazione il Polo si arricchisce di esperienze sperimentali importanti. Viene elaborato il portfolio di competenze che già nel 2014 accompagnerà i bambini del Nido e di Cipì nel loro ingresso alla Scuola dell'Infanzia; viene promosso il Corso di Aggiornamento professionale Nati Per Crescere, con rilascio di certificazione delle competenze acquisite, al quale partecipano oltre 80 iscritti tra educatrici e docenti. Inoltre già suscita l'interesse nazionale. Viene invitato in varie occasioni presso gruppi di lavoro della Presidenza del Consiglio dei Ministri – “Dipartimento politiche per la famiglia” per la stesura di indirizzi e buone prassi dei Servizi Educativi in Italia. Viene inoltre ammesso a presentare una relazione al Convegno Nazionale di pedagogia di Reggio Emilia, promosso dal Gruppo Nazionale Nidi e Infanzia, dal titolo “Educazione è politica”. Infine il modello pedagogico del Centro Interattivo Prima Infanzia (CIPI) basato sull'emergent literacy viene presentato in vari convegni scientifici in Abruzzo e fuori regione. Entra nel Coordinamento pedagogico della Regione Abruzzo.

Nascita. Nasce il 2 marzo 2015, con Deliberazione del Consiglio Comunale di Ortona n. 15.

La famiglia che se ne cura. C'è un' ampia e calda famiglia che si cura del Polo per l'Infanzia, e che si riunisce nel Coordinamento Pedagogico di Polo. Ne fanno parte i rappresentanti delle educatrici del Nido e di Cipì, docenti di Scuole dell'Infanzia e primaria, i Dirigenti scolastici, l'Assessore di competenza del Comune di Ortona, i servizi educativi del Comune e i servizi bibliotecari per ragazzi, l'area Minori dell'Ente d'Ambito sociale, i rappresentanti dei genitori, l'Università di Chieti-Pescara cattedra di Letteratura per l'infanzia, la Cooperativa Leonardo Progetti Sociali.

Amici. Ha tanti amici per consigli, scambi di esperienze e giochi insieme. Tra questi frequenta molto il Progetto Nazionale Nati Per Leggere, il Gruppo Nazionale Nidi e Infanzia coordinamento Abruzzo, l'Associazione Nazionale Pedagogisti Clinici sezione Abruzzo, il Centro Nazionale delle Ricerche di Genova dip. Tecnologie Didattiche, l'Associazione Italiana Biblioteche.

Residenza. Il Polo per l'Infanzia 0/6 di Ortona risiede nel Settore Servizi Sociali, Culturali, Educativi e del Tempo Libero, in Corso Garibaldi – Complesso S. Anna.

Domicilio. Abita in tutte le strutture educative e scolastiche coinvolte, nelle famiglie e nei cuori di chi vuol bene ai bambini.

Madrina. E' madrina la Regione Abruzzo, che l'ha patrocinato e riconosciuto con DPGR n. 22 del 21.03.2015.

Dai primi vagiti... Dalla sua nascita ad oggi il Polo ha già fatto numerose esperienze , con un bilancio di salute paffuto ed in crescita.

A marzo e maggio 2015 organizza due importanti giornate formative dal titolo “Cittadini di grandi letture”, producendone gli atti in digitale, sull'accostamento alla lettura fin dalla primissima infanzia sia sul piano scientifico che pedagogico. Partecipano realtà regionali, insieme a docenti provenienti dal Lazio, dal Molise, dalle Marche.

Nel 2015-2016 è la volta del corso di aggiornamento “Nati per Crescere 2° edizione”, aperto a educatrici, docenti dell'infanzia e primaria, genitori. Oltre 90 iscritti che si confrontano con modalità frontale e laboratoriale per condividere principi legislativi di attualità (L. n. 107/2015), principi di innovazione pedagogica, strategie di laboratorio comuni.

Nell'anno educativo 2015-2016 le attività orizzontali e verticali dei bambini da 0 a 6 anni diventano progettazione cooperata, si confermano gli indicatori sperimentali del portfolio di competenze insieme alle famiglie e alle figure educative, si rafforzano gli scambi e gli obiettivi comuni.

I vagiti sono ben robusti e si sentono da lontano. Il Polo è selezionato ed ammesso al IV Convegno Nazionale di Pedagogia di Milano, marzo 2016 (Gruppo Nazionale Nidi e Infanzia) per presentare l'esperienza realizzata nell'ambito della sezione scientifica “Curriculum e connessioni”. Inoltre il Polo viene presentato in varie iniziative pubbliche regionali (Pineto, Carsoli, Teramo, Pescara, Lanciano).

Onomastico 2016. Il Polo festeggia nel 2016 il suo onomastico in due giornate. Il 20 Giugno, nell'ambito della iniziativa pubblica “Bambini capaci di futuro” nella quale viene narrato l'ultimo anno educativo ; il 22 giugno nel complesso di S. Anna dove tutti i bambini coinvolti sono in gran festa insieme ai loro genitori, alle educatrici, ai docenti e a tutti quelli che si sono occupati di loro.